

Nota 1 : Coordonnées planimétriques calculées dans le système de coordonnées RGF93 (cc47)
 Nota 2 : Cotes altimétriques rattachées au système général de la France (cotes NGF - nivellement Teria).
 Nota 3 : Plan établi suivant l'état des lieux sans reconnaissance préalable des limites.

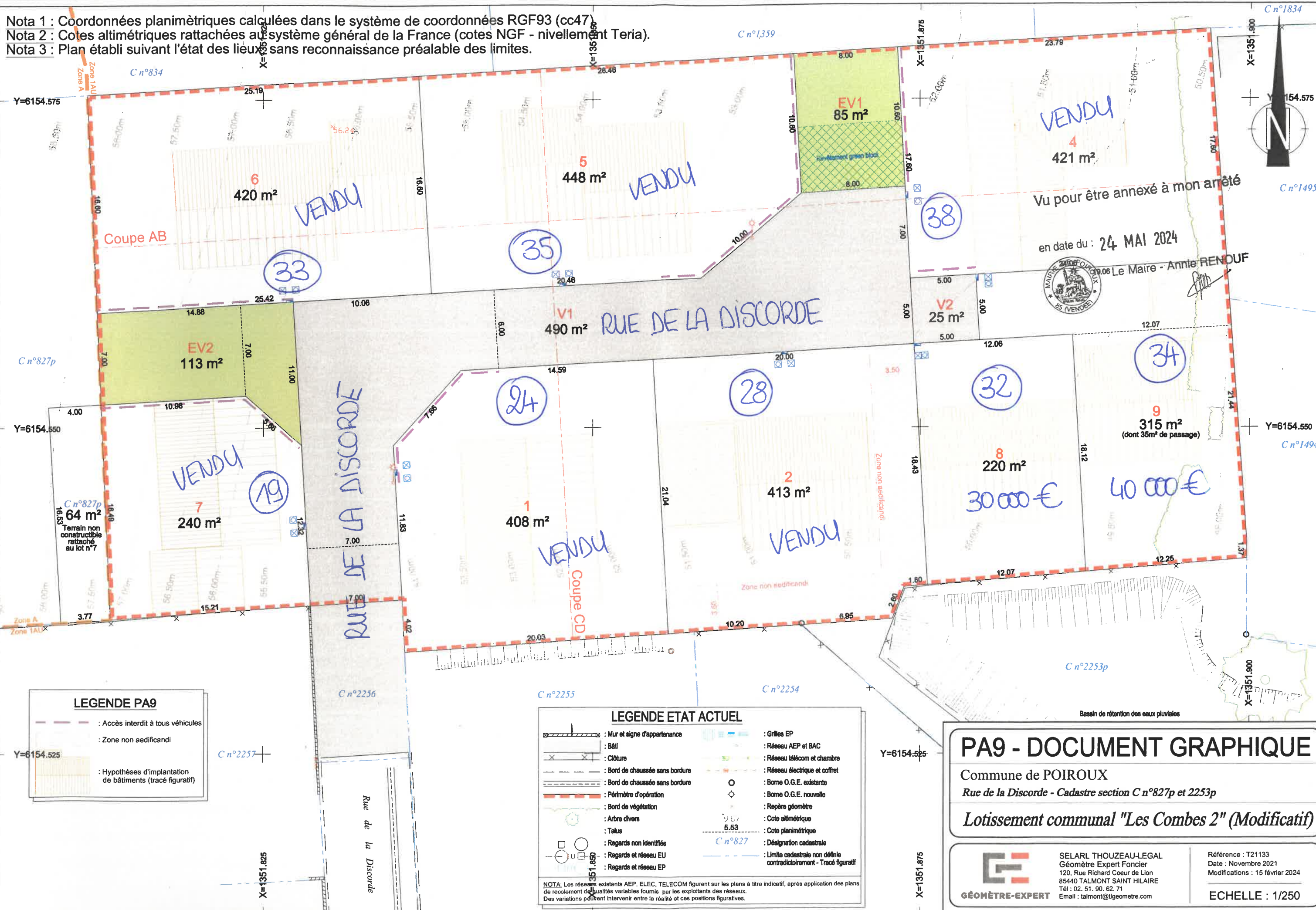

LEGENDE PA9

- - - - - : Accès interdit à tous véhicules
- - - - - : Zone non aedificandi
- - - - - : Hypothèses d'implantation de bâtiments (tracé figuratif)

LEGENDE ETAT ACTUEL

- | | | | |
|--|---------------------------------|--|---------------------------------|
| | : Mur et signe d'appartenance | | : Grilles EP |
| | : Bâti | | : Réseau AEP et BAC |
| | : Clôture | | : Réseau télécom et chambre |
| | : Bord de chaussée sans bordure | | : Réseau électrique et coffret |
| | : Bord de chaussée sans bordure | | : Borne O.G.E. existante |
| | : Périmètre d'opération | | : Borne O.G.E. nouvelle |
| | : Bord de végétation | | : Repère géomètre |
| | : Arbre divers | | : Cote altimétrique |
| | : Talus | | : Cote planimétrique |
| | : Regards non identifiés | | : Désignation cadastrale |
| | : Regards et réseau EU | | : Limite cadastrale non définie |
| | : Regards et réseau EP | | : Tracé figuratif |

NOTA: Les réseaux existants AEP, ELEC, TELECOM figurent sur les plans à titre indicatif, après application des plans de recensement de qualités variables fournis par les exploitants des réseaux. Des variations peuvent intervenir entre la réalité et ces positions figuratives.

PA9 - DOCUMENT GRAPHIQUE

Commune de POIROUX
 Rue de la Discorde - Cadastre section C n°827p et 2253p

Lotissement communal "Les Combes 2" (Modificatif)

GÉOMÈTRE-EXPERT
 SELARL THOUZEAU-LEGAL
 Géomètre Expert Foncier
 120, Rue Richard Cœur de Lion
 85440 TALMONT SAINT HILAIRE
 Tél : 02.51.90.62.71
 Email : talmont@lgeometre.com

Référence : T21133
 Date : Novembre 2021
 Modifications : 15 février 2024
 ECHELLE : 1/250